

PESQUISA
NACIONAL
CNC

Endividamento
e Inadimplência
do Consumidor

CNC - Divisão Econômica | Rio de Janeiro

Fevereiro de 2017

Peic – Síntese dos Resultados

Síntese dos Resultados			
	Total de Endividados	Dívidas ou Contas em Atraso	Não Terão Condições de Pagar
fev/16	60,8%	23,3%	8,6%
jan/17	55,6%	22,7%	9,3%
fev/17	56,2%	23,0%	9,8%

Endividados

Percentual de Famílias Endividadas (% do total)
(entre cheque pré-datado, cartão de crédito, carnê de loja, empréstimo pessoal, prestação de carro e seguro)

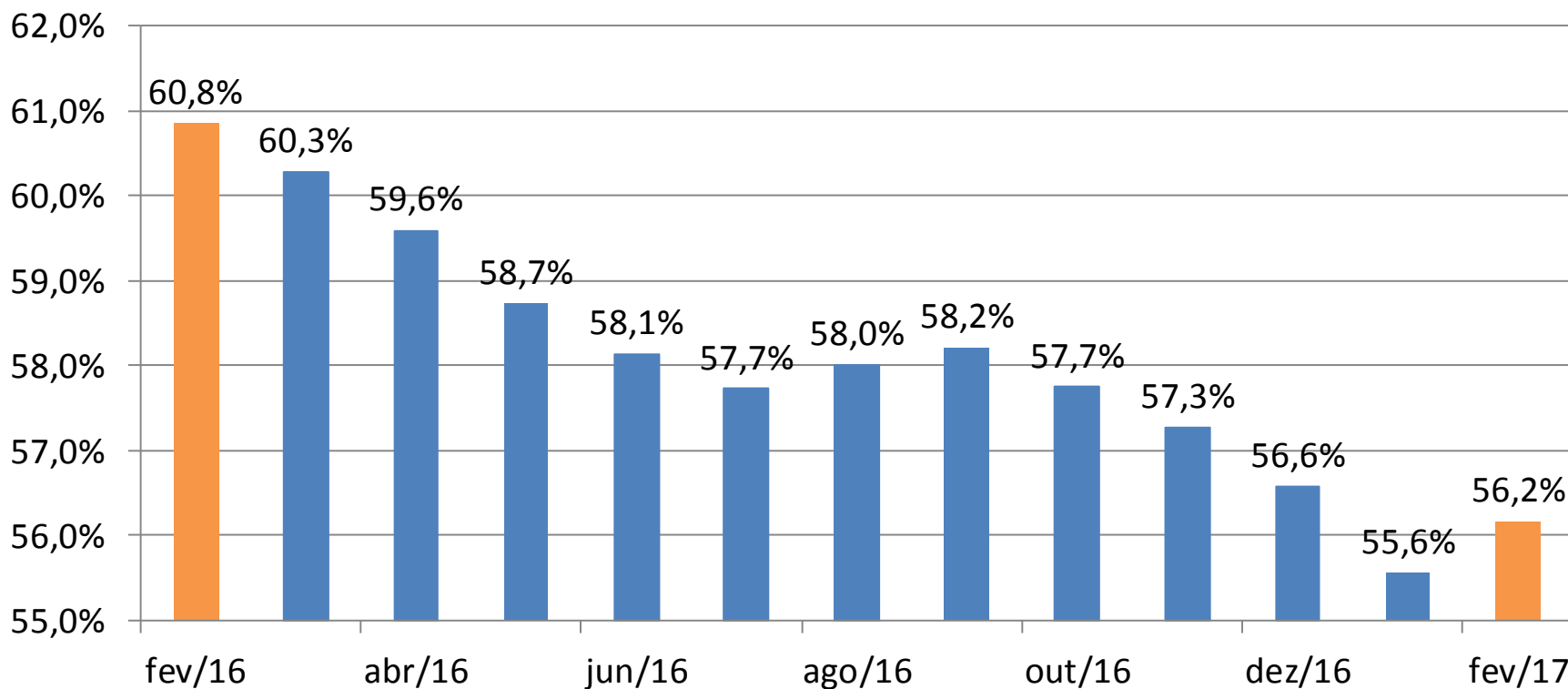

Endividamento – Faixa de Renda

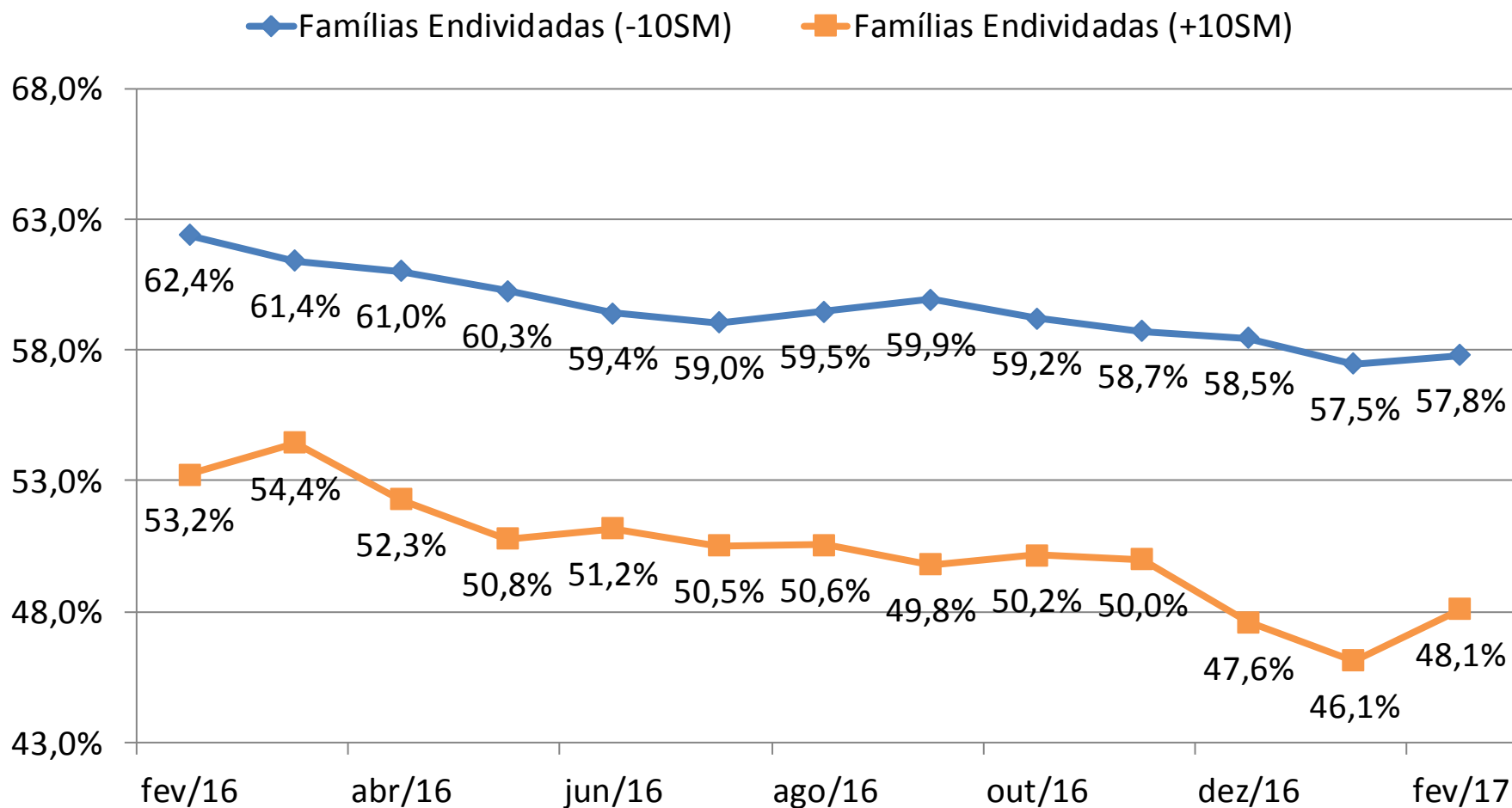

Contas em Atraso

Percentual de Famílias com Contas ou Dívidas em Atraso (% do total)

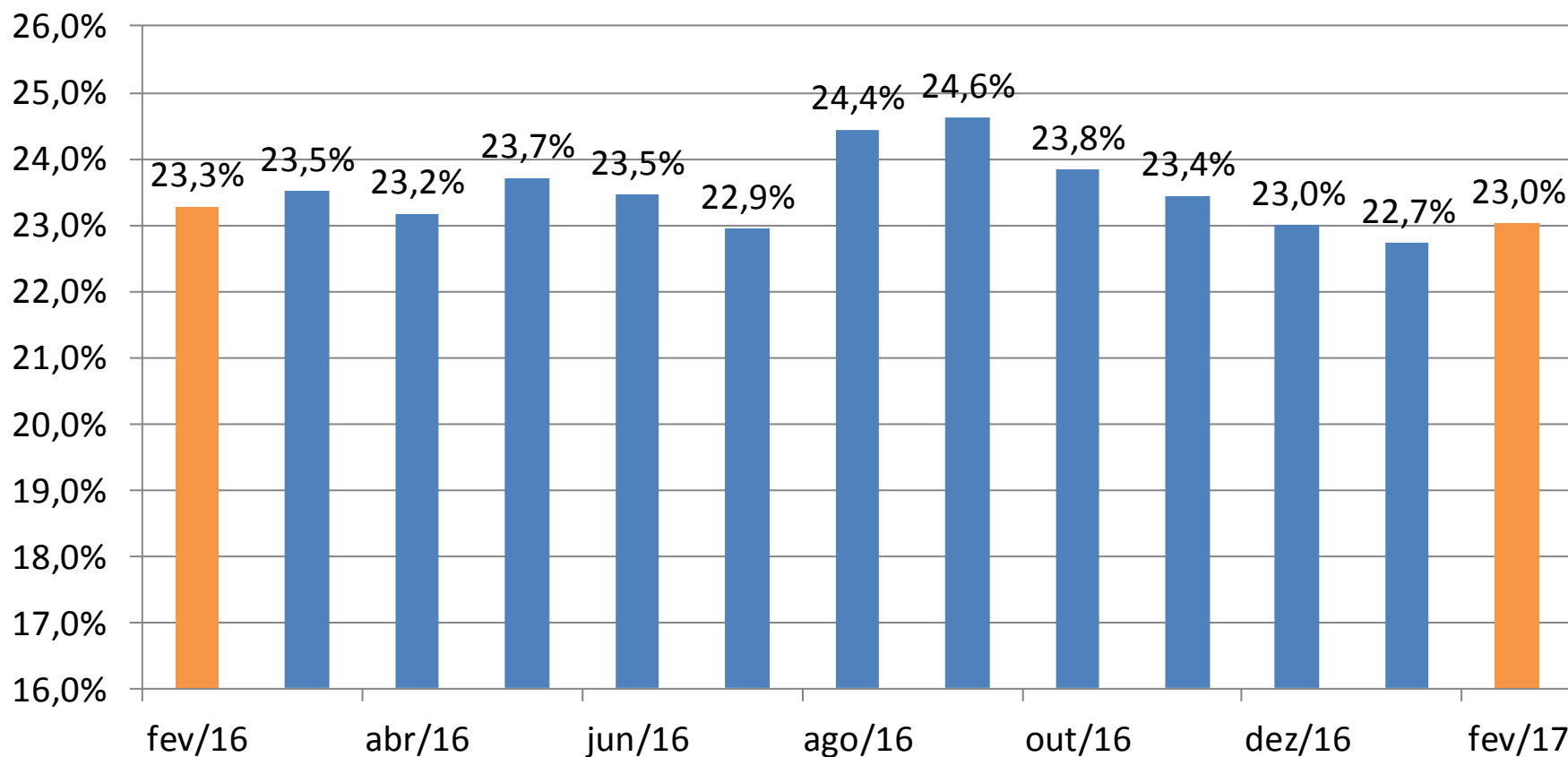

Contas em Atraso – Faixa de Renda

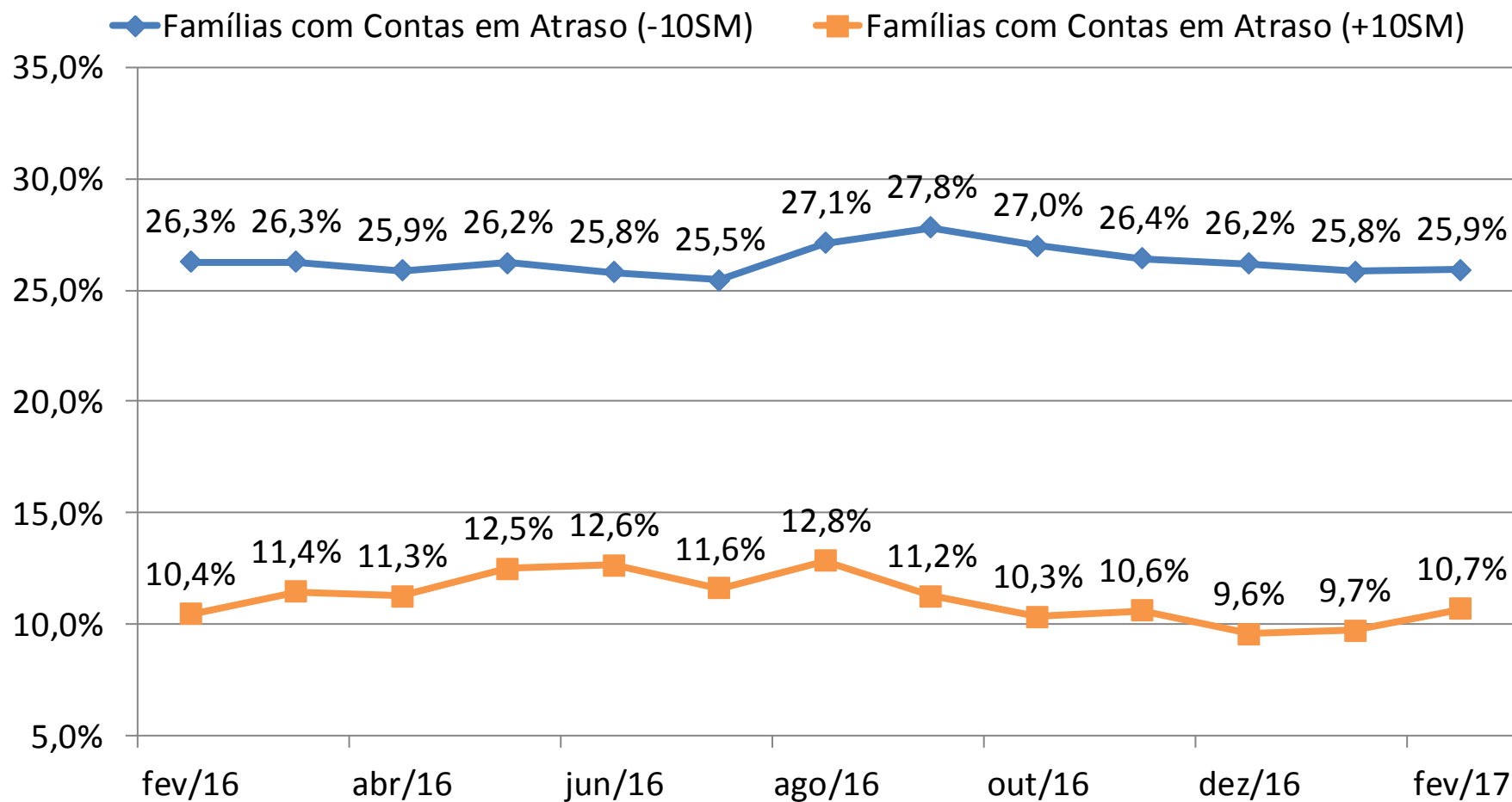

Não Terão Condições de Pagar

Percentual de Famílias que não Terão Condições de Pagar
(% do total)

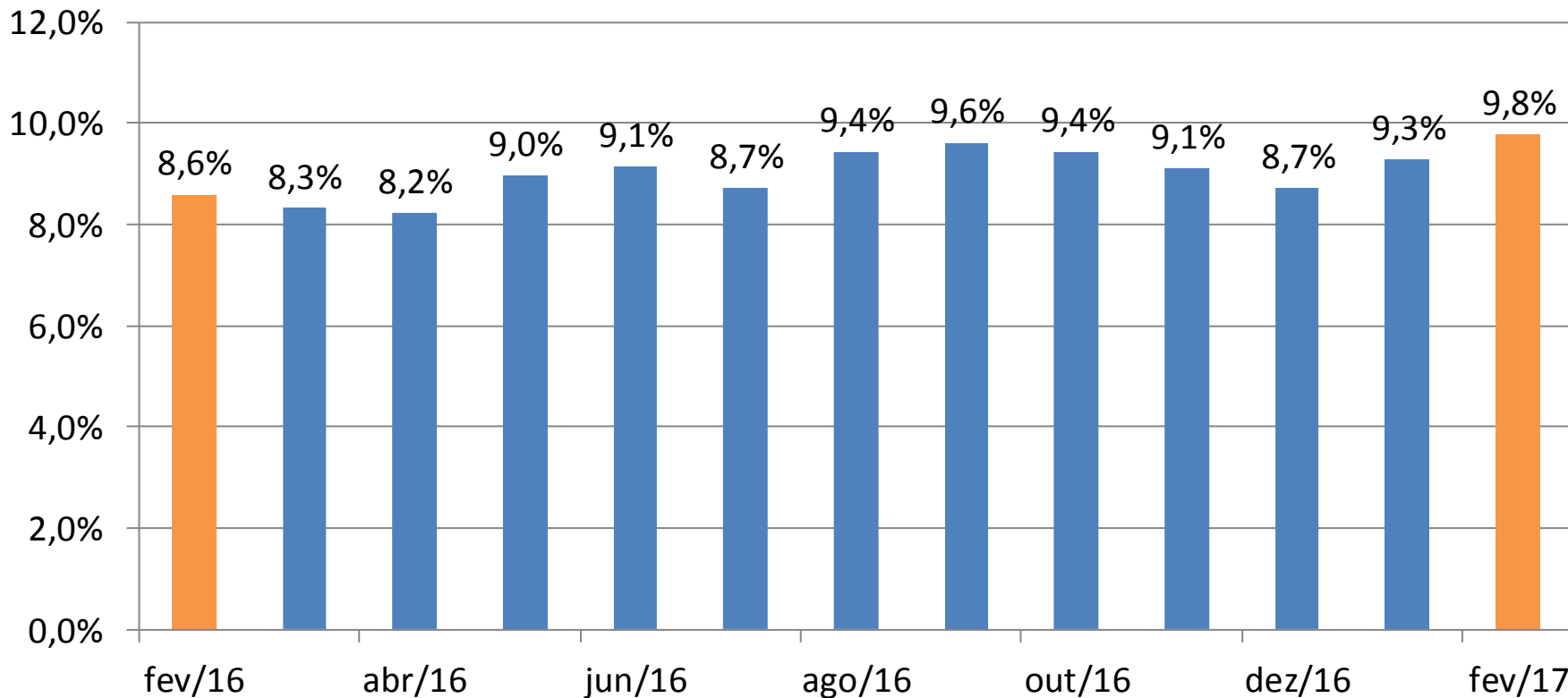

Não Terão Condições de Pagar – Faixa de Renda

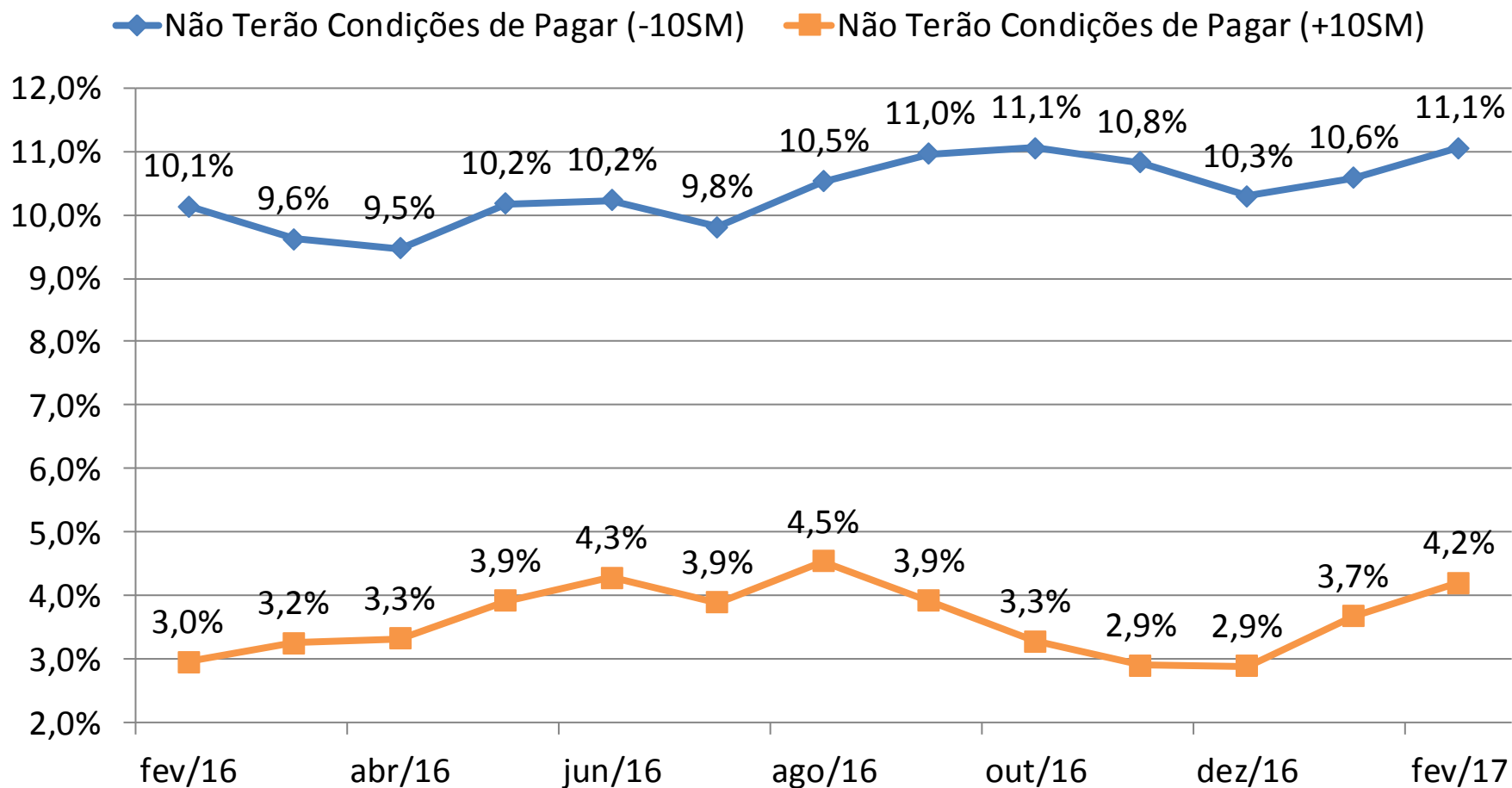

Nível de Endividamento – Comparação Anual

Nível de Endividamento - Fevereiro de 2016

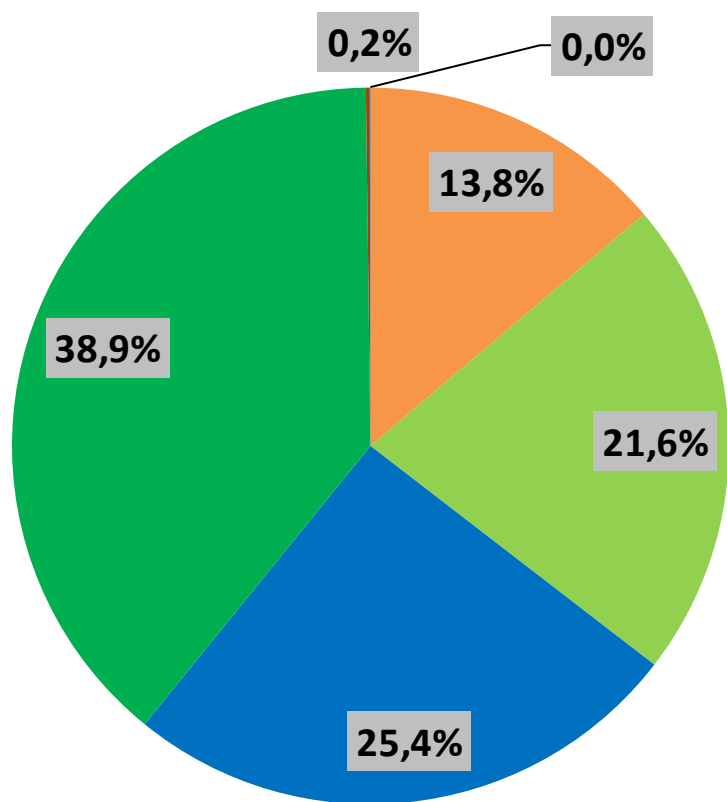

Nível de Endividamento - Fevereiro de 2017

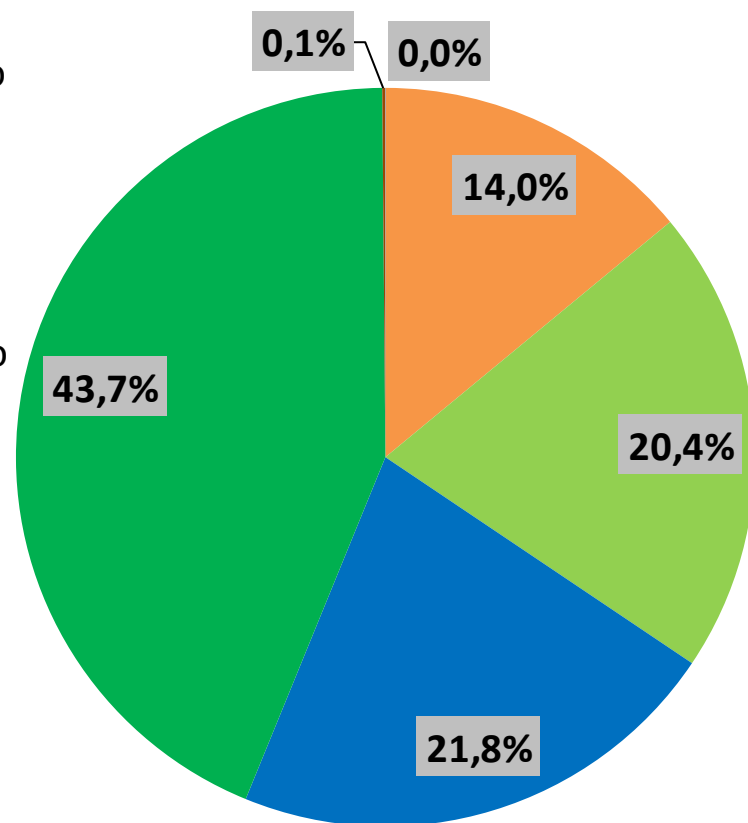

- Muito endividado
- Mais ou menos endividado
- Pouco endividado
- Não tem dívidas desse tipo
- Não sabe
- Não respondeu

Principais Tipos de dívida

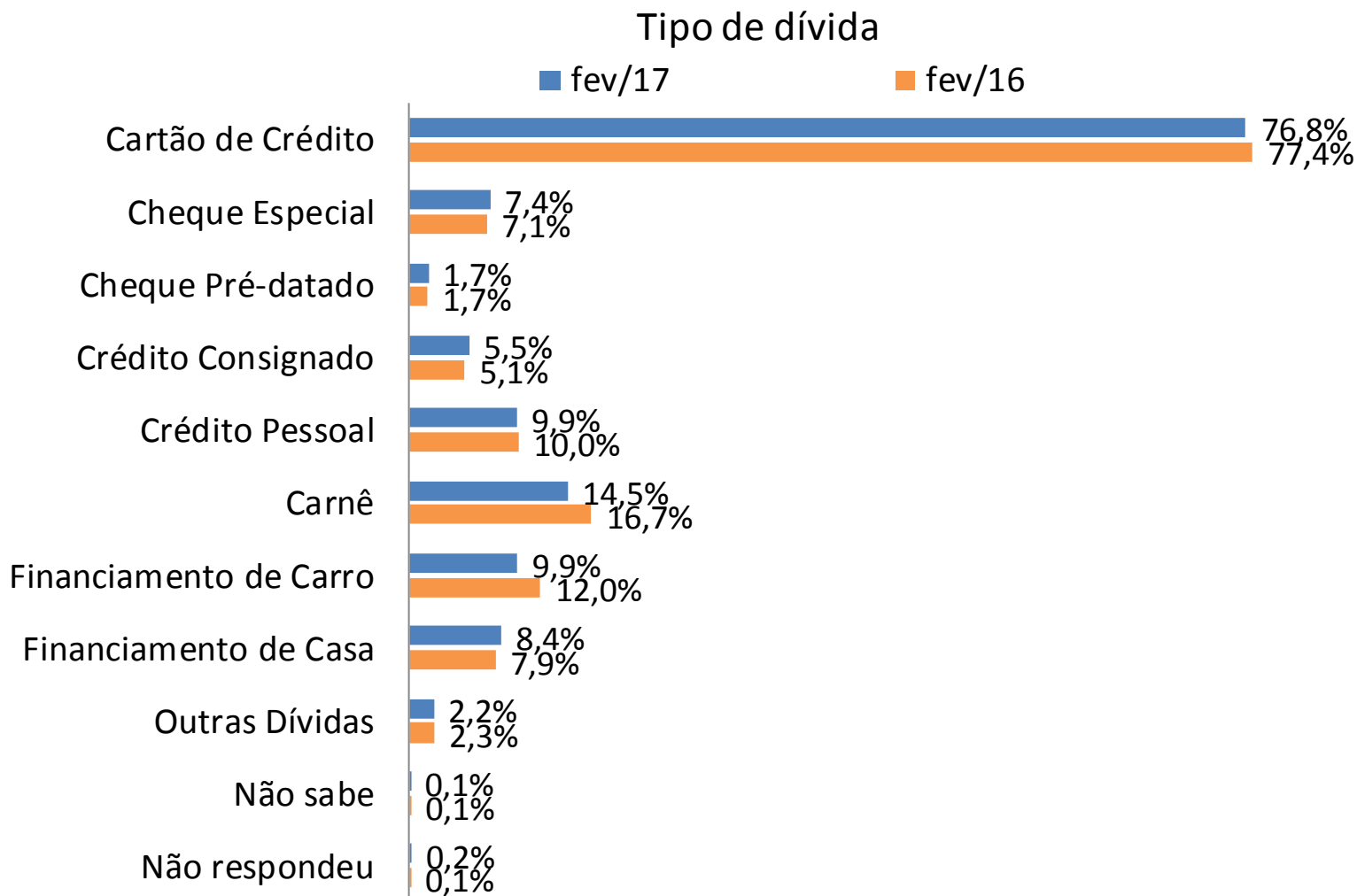

Nível de Endividamento – Faixa de Renda

Nível de endividamento			
(Cheque pré-datado, cartão de crédito, carnê de loja, empréstimo pessoal, prestação de carro e seguro)			
Fevereiro de 2017			
Categoria	Total	Renda Familiar Mensal	
		Até 10 SM	+ de 10 SM
Muito Endividado	14,0%	15,1%	8,6%
Mais ou Menos Endividado	20,4%	21,2%	16,7%
Pouco Endividado	21,8%	21,5%	22,7%
Não Tem Dívidas desse Tipo	43,7%	42,1%	51,8%
Não Sabe	0,1%	0,1%	0,1%
Não Respondeu	0,0%	0,0%	0,0%
Famílias Endividadas	56,2%	57,8%	48,1%

Tempo de Atraso (dias)

Tempo com pagamento em atraso (entre as famílias com conta em atraso)			
Fevereiro de 2017			
Categoria	Total	Renda Familiar Mensal	
		Até 10 SM	+ de 10 SM
Até 30 dias	21,5%	19,8%	30,4%
De 30 a 90 dias	26,5%	27,8%	21,3%
Acima de 90 dias	50,8%	51,1%	47,5%
Não Sabe / Não Respondeu	1,2%	1,3%	0,8%
Tempo médio em dias	65,7	66,5	60,6

Tempo de Atraso – Faixa de Renda

- Tempo Médio com Pagamento em Atraso (-10SM)
- Tempo Médio com Pagamento em Atraso (+10SM)
- ▲ Tempo Médio com Pagamento em Atraso (Total)

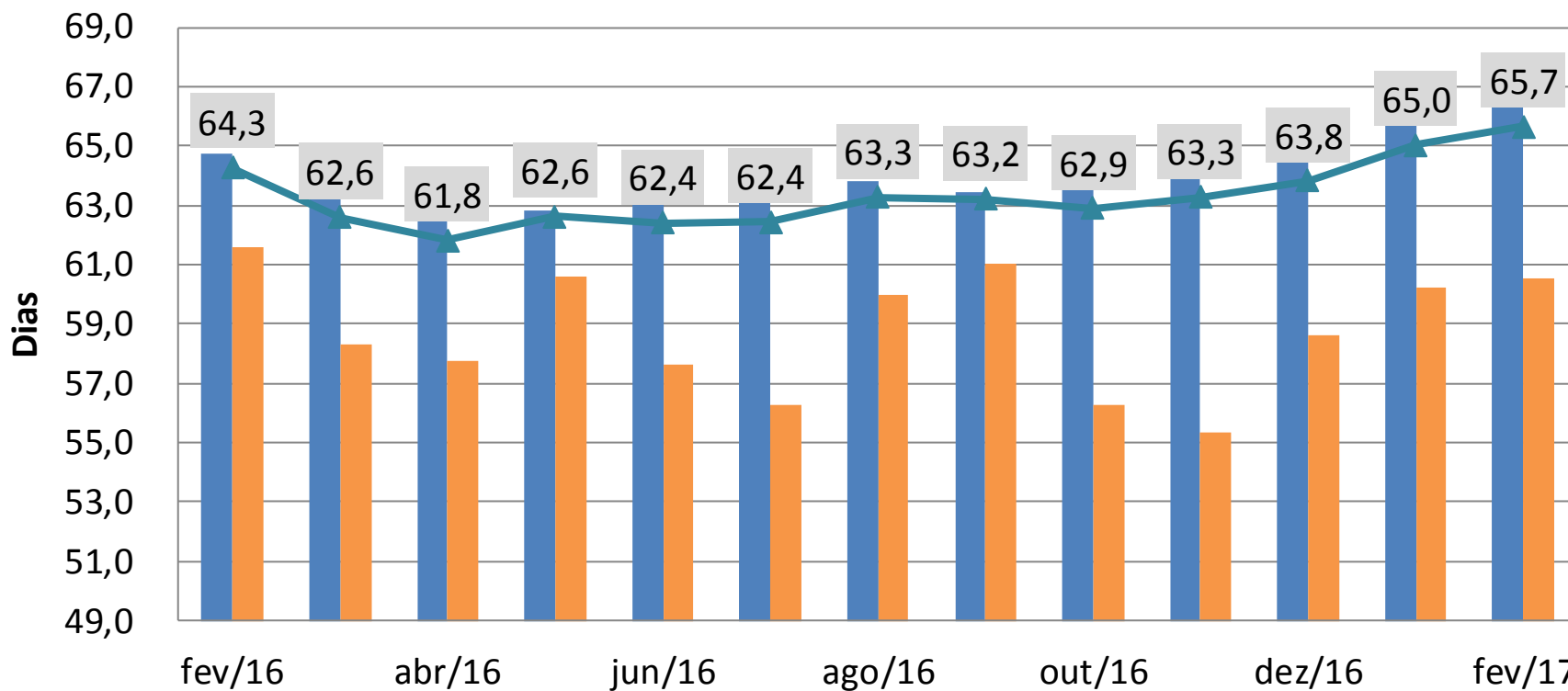

Tempo de Comprometimento (meses)

Tempo de Comprometimento com Dívida (entre os endividados)

Fevereiro de 2017

Categoria	Total	Renda Familiar Mensal	
		Até 10 SM	+ de 10 SM
Até 3 meses	26,5%	26,3%	27,2%
Entre 3 e 6 meses	20,0%	20,9%	16,4%
Entre 6 meses e 1 ano	15,8%	16,3%	13,5%
Por mais de um ano	33,2%	31,8%	40,2%
Não Sabe / Não Respondeu	4,4%	4,7%	2,6%
Tempo médio em meses	7,0	6,9	7,4

Tempo de Comprometimento – Faixa de Renda

- Tempo Médio de Comprometimento com Dívidas (-10SM)
- Tempo Médio de Comprometimento com Dívidas (+10SM)
- ▲ Tempo Médio de Comprometimento com Dívidas (Total)

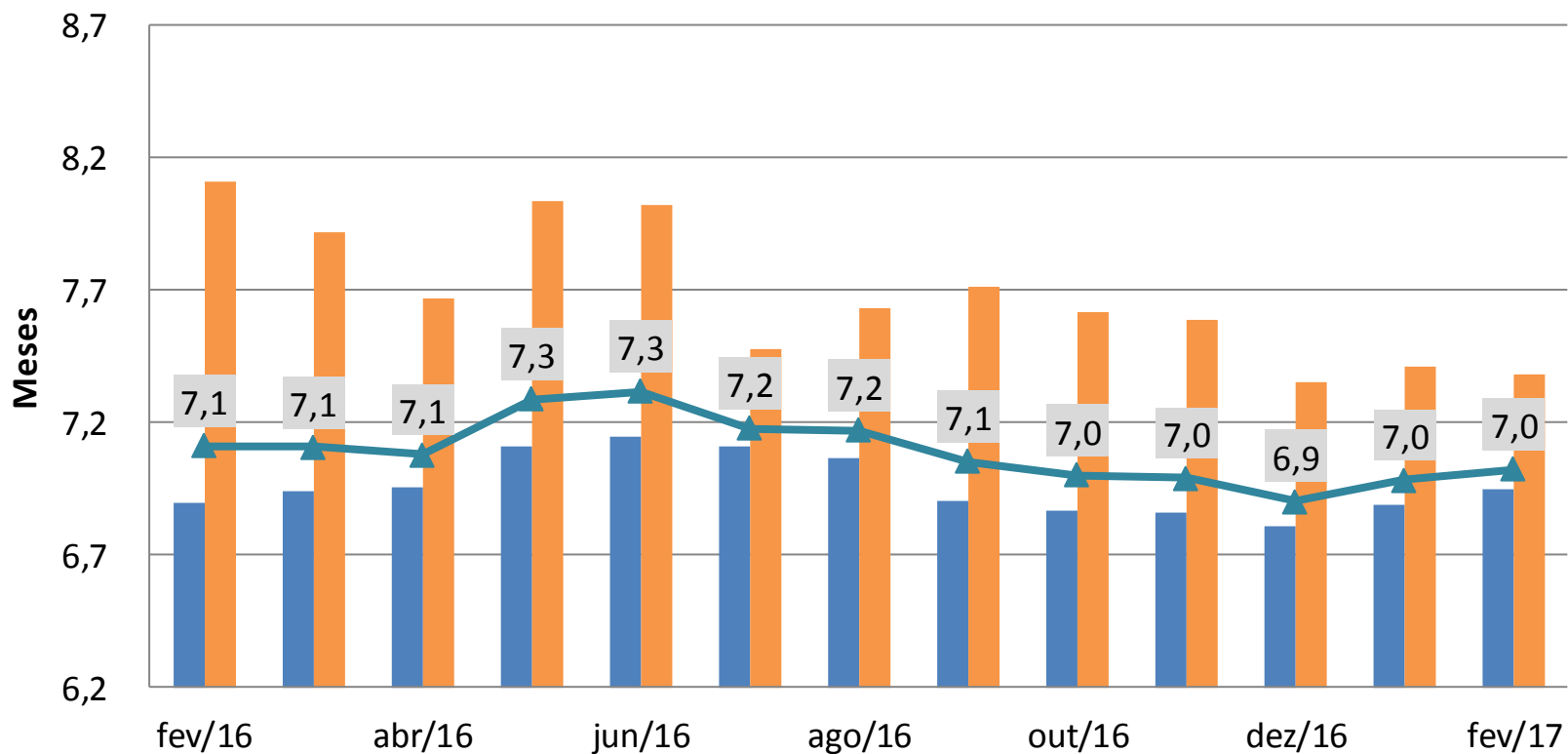

Parcela da Renda Comprometida (%)

Parcela da Renda Comprometida com Dívida (entre os endividados)

(Cheque pré-datado, cartão de crédito, carnê de loja, empréstimo pessoal, prestação de carro e seguro)

Fevereiro de 2017

Faixa	Total	Renda Familiar Mensal	
		Até 10 SM	+ de 10 SM
Menos de 10%	23,2%	21,7%	29,9%
De 11% a 50%	49,3%	48,8%	52,6%
Superior a 50%	21,5%	23,1%	14,1%
Não Sabe / Não Respondeu	6,0%	6,4%	3,5%
Parcela Média	29,9%	30,6%	27,0%

Parcela da Renda – Faixa de Renda

- Parcela Média da Renda Comprometida com Dívidas (-10SM)
- Parcela Média da Renda Comprometida com Dívidas (+10SM)
- ▲ Parcela Média da Renda Comprometida com Dívidas (Total)

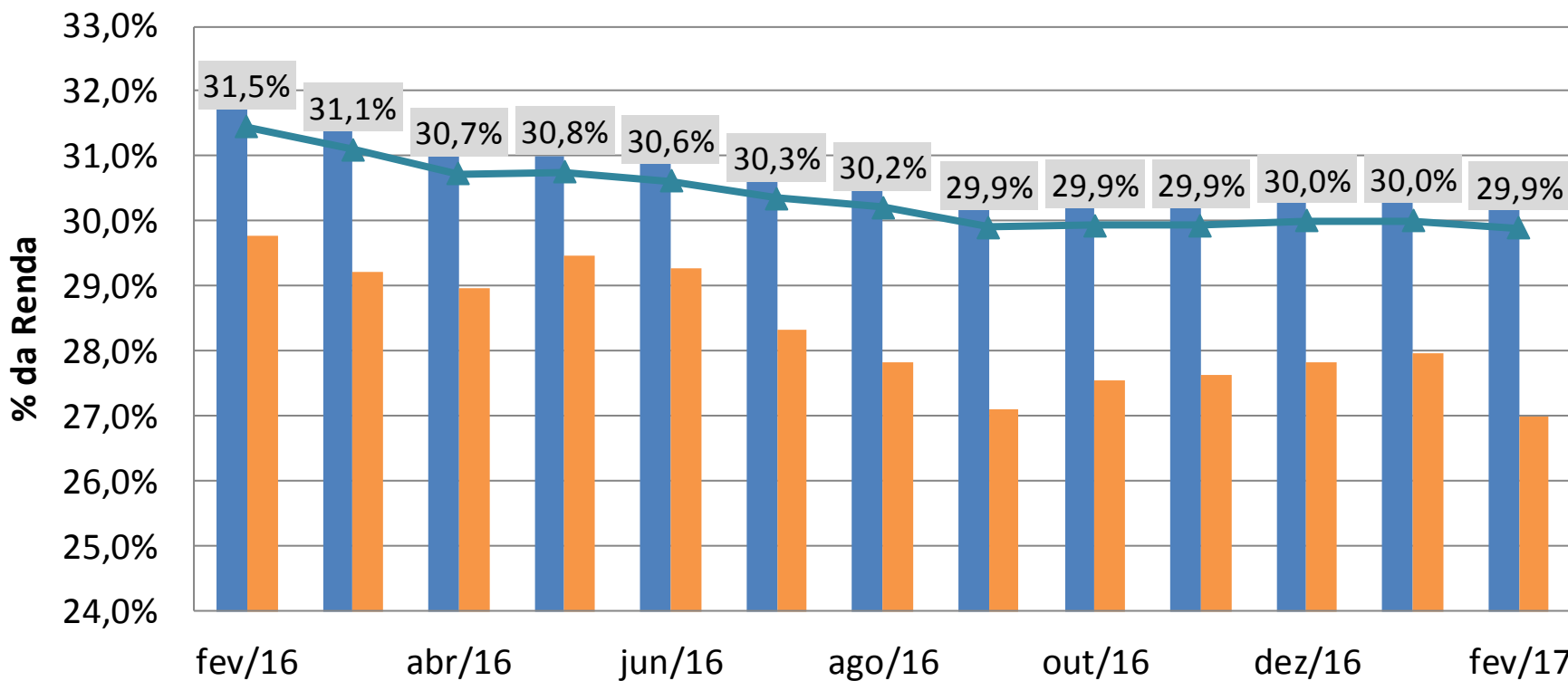

Destques

- Após quatro meses consecutivos de diminuição, o percentual de famílias endividadas voltou a aumentar em fevereiro de 2017.
- Apesar do avanço, o indicador ficou abaixo do observado em fevereiro 2016, e registrou o menor patamar para um mês de fevereiro da série histórica.
- A proporção de famílias com contas ou dívidas em atraso também aumentou no mês de fevereiro deste ano, apenas na comparação mensal.
- Houve piora da percepção das famílias em relação ao seu endividamento com aumento da parcela daquelas que se declararam muito endividadas.
- Também houve piora da perspectiva de pagamento e o percentual de famílias que relataram não ter condições de pagar suas contas atrasadas alcançou o maior patamar desde janeiro de 2010.

Obrigada!

mariannehanson@cnc.org.br