

PESQUISA
NACIONAL
CNC

Endividamento
e Inadimplência
do Consumidor

CNC - Divisão Econômica | Rio de Janeiro

Janeiro de 2017

Peic – Síntese dos Resultados

Síntese dos Resultados			
	Total de Endividados	Dívidas ou Contas em Atraso	Não Terão Condições de Pagar
jan/16	61,6%	23,7%	9,0%
dez/16	56,6%	23,0%	8,7%
jan/17	55,6%	22,7%	9,3%

Endividados

Percentual de Famílias Endividadas (% do total)
(entre cheque pré-datado, cartão de crédito, carnê de loja, empréstimo pessoal, prestação de carro e seguro)

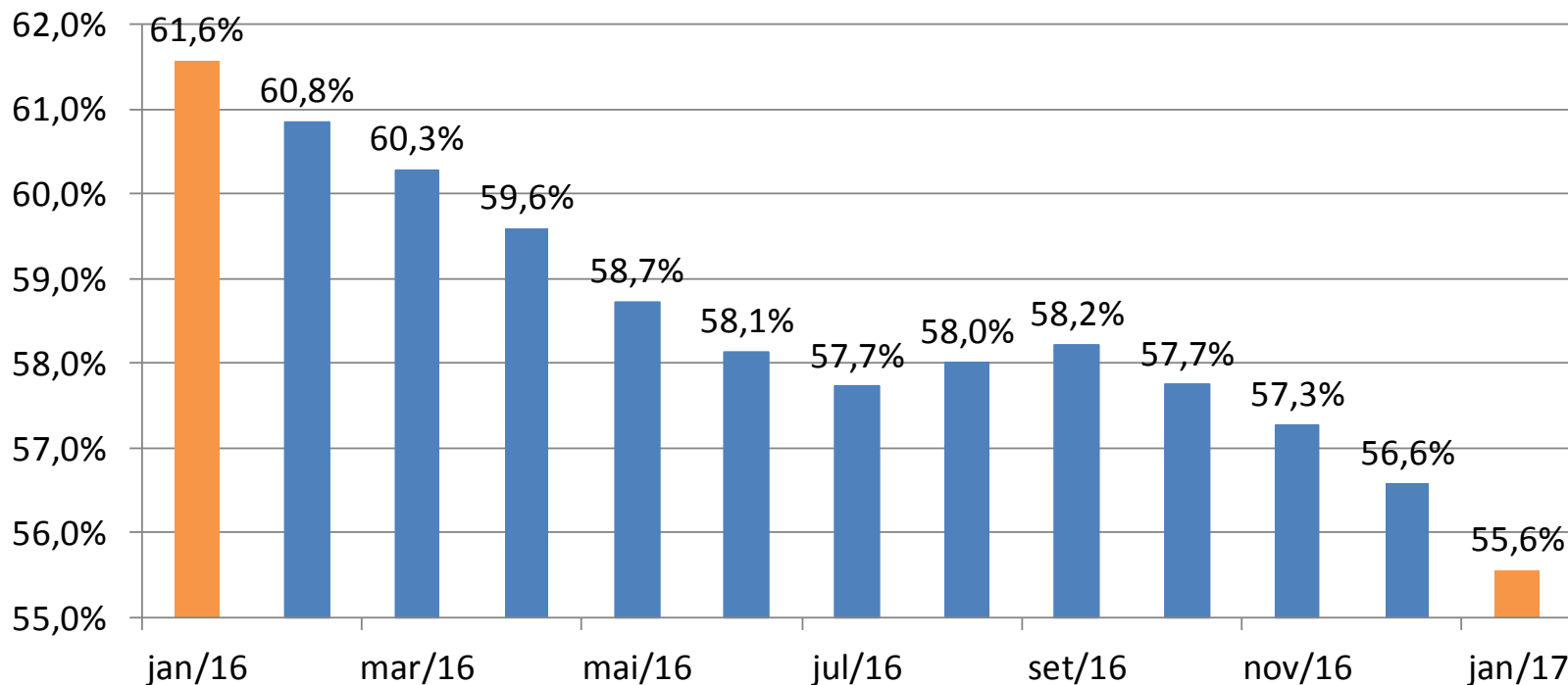

Endividamento – Faixa de Renda

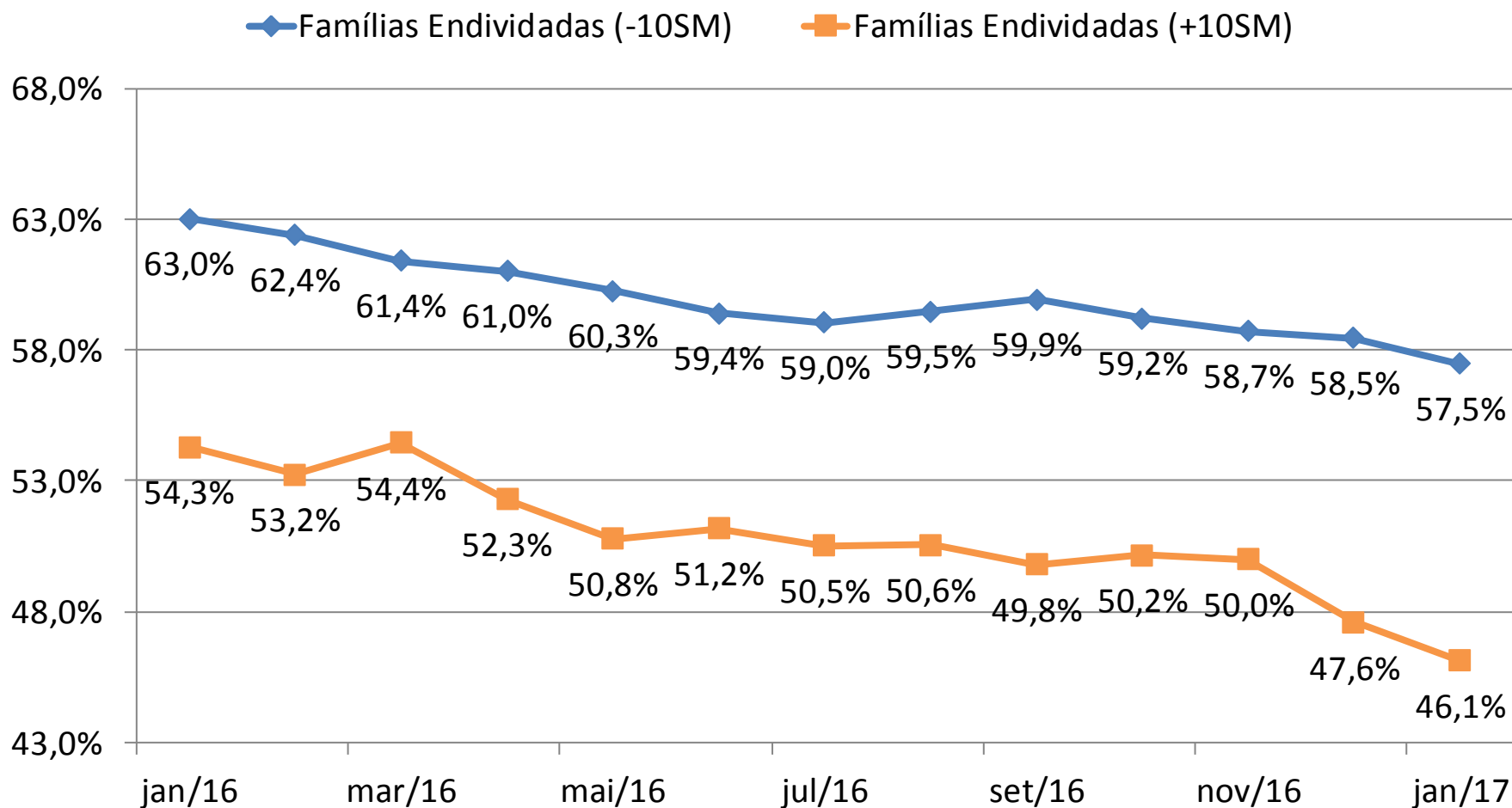

Contas em Atraso

Percentual de Famílias com Contas ou Dívidas em Atraso (% do total)

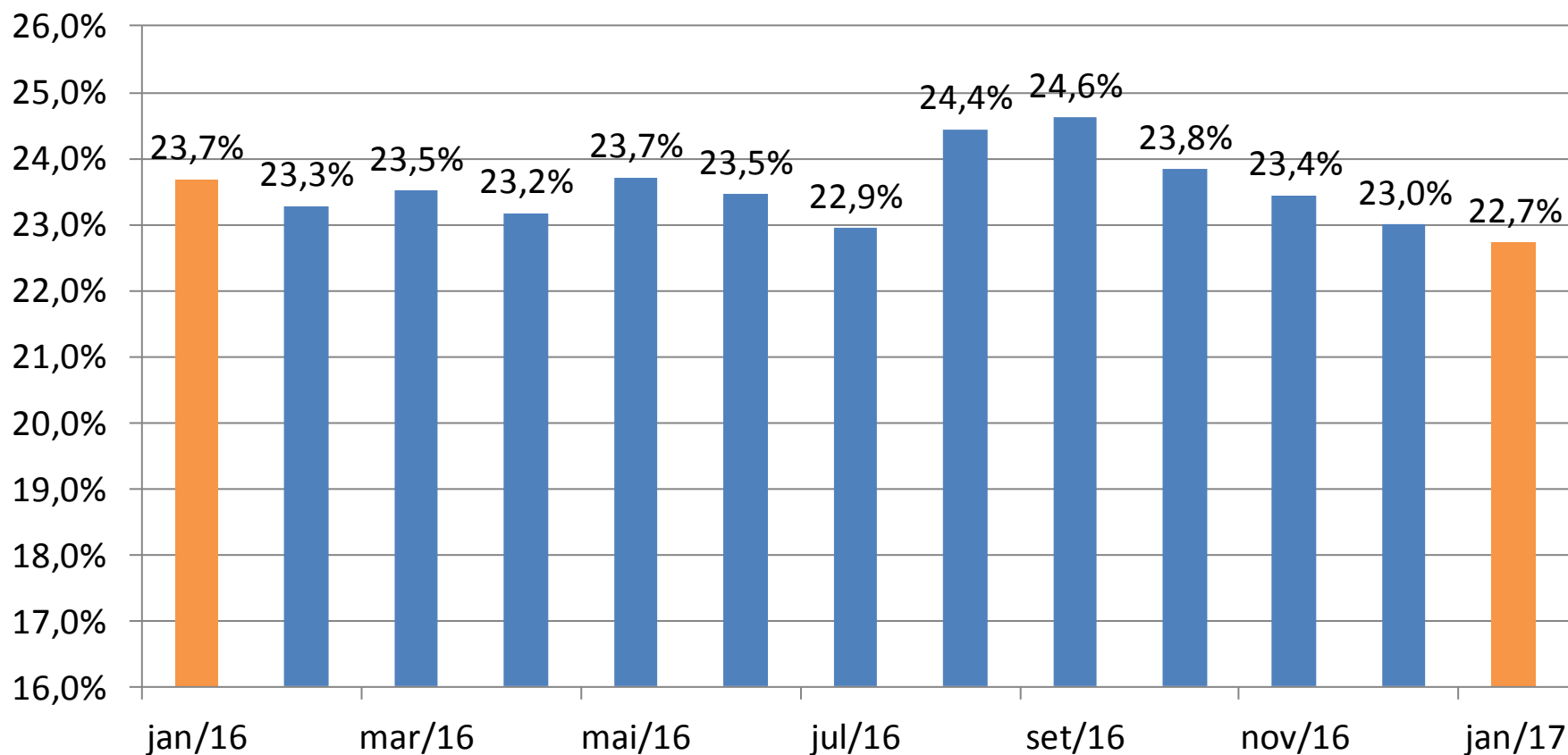

Contas em Atraso – Faixa de Renda

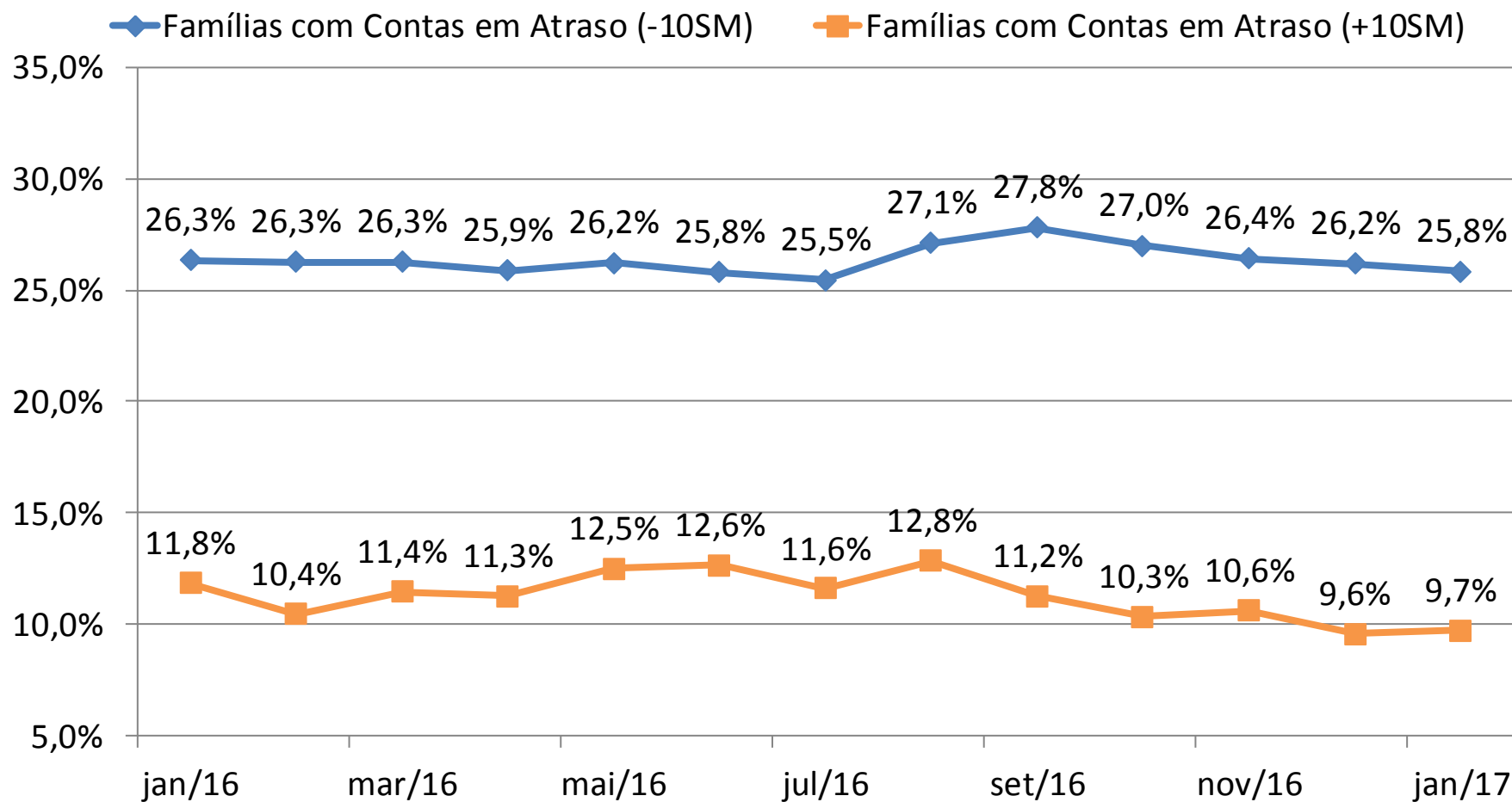

Não Terão Condições de Pagar

Percentual de Famílias que não Terão Condições de Pagar
(% do total)

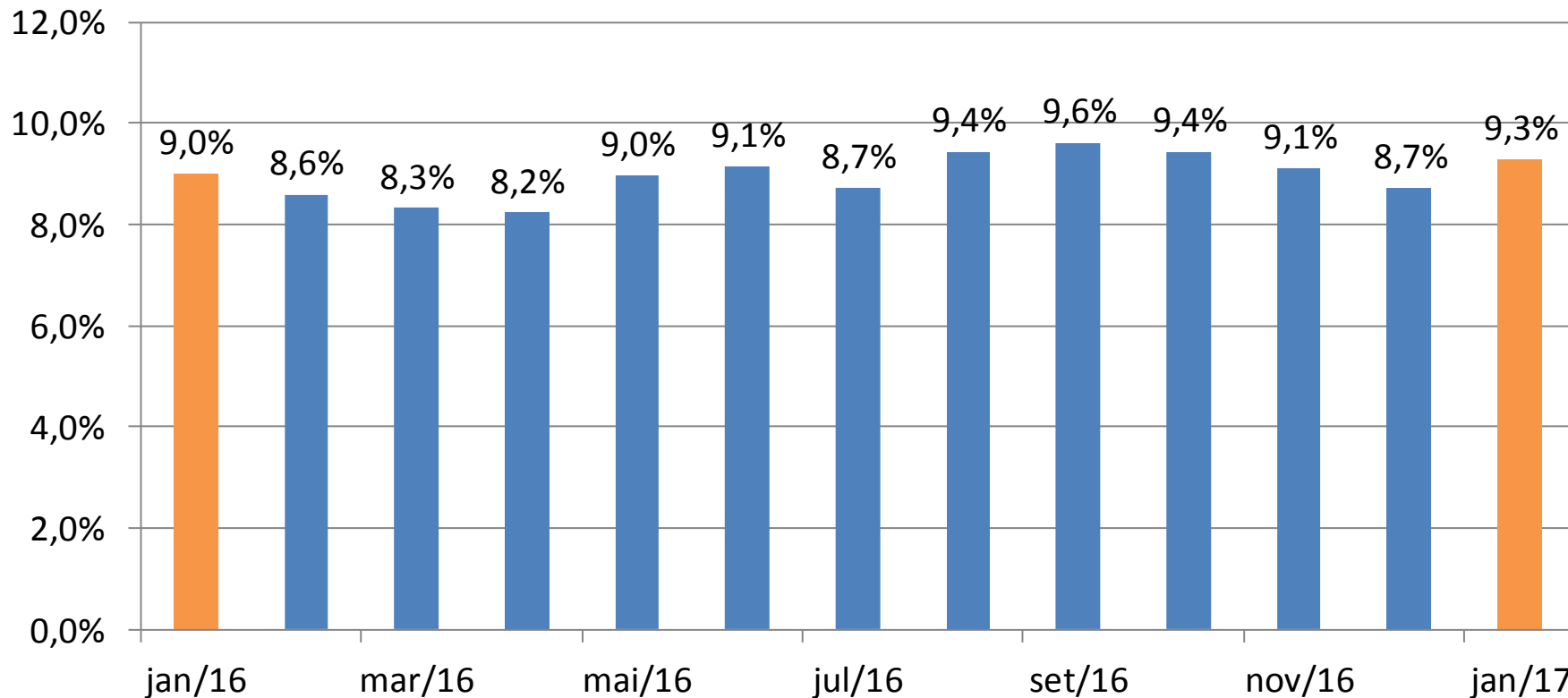

Não Terão Condições de Pagar – Faixa de Renda

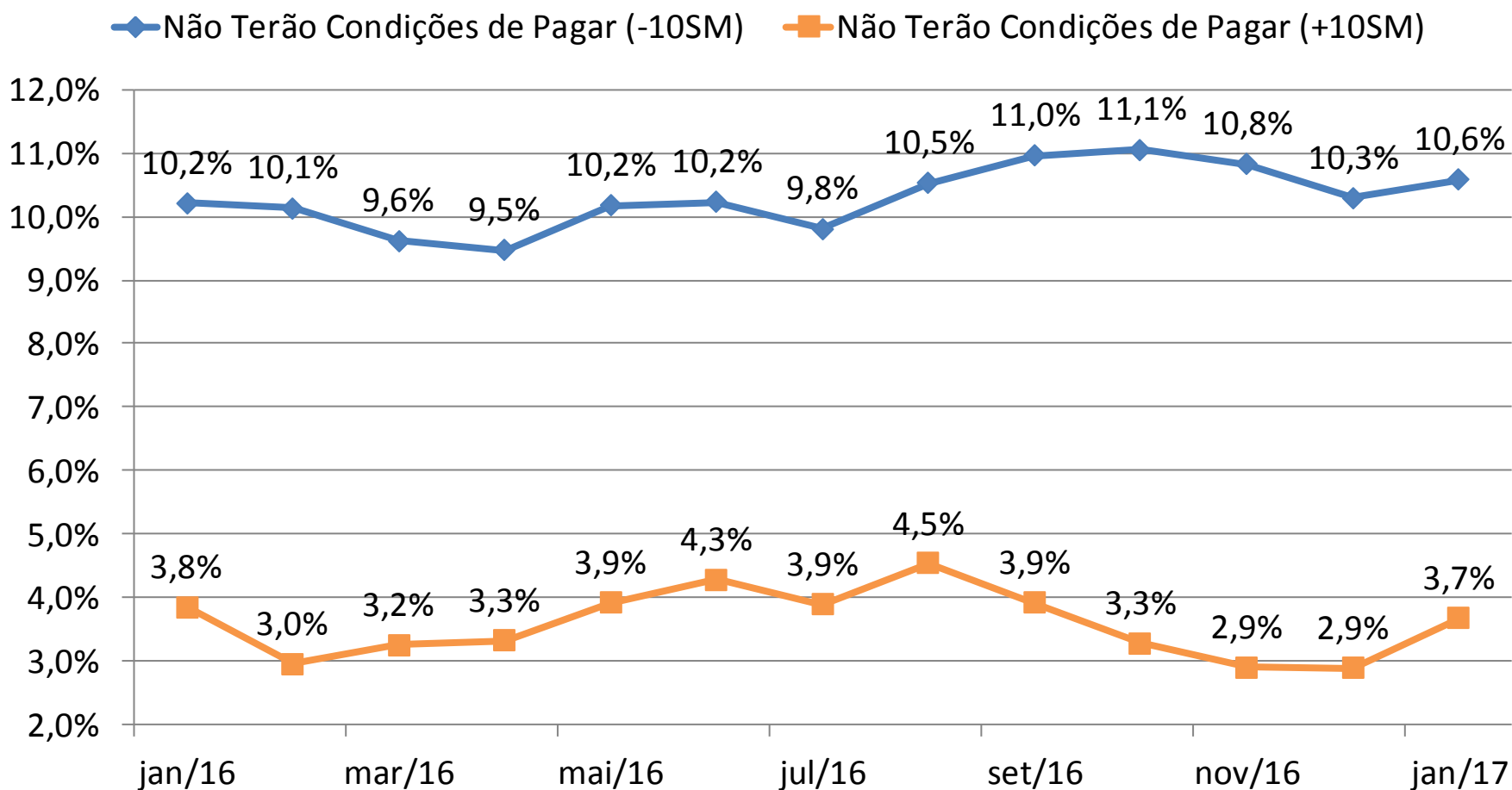

Nível de Endividamento – Comparação Anual

Nível de Endividamento - Janeiro de 2016

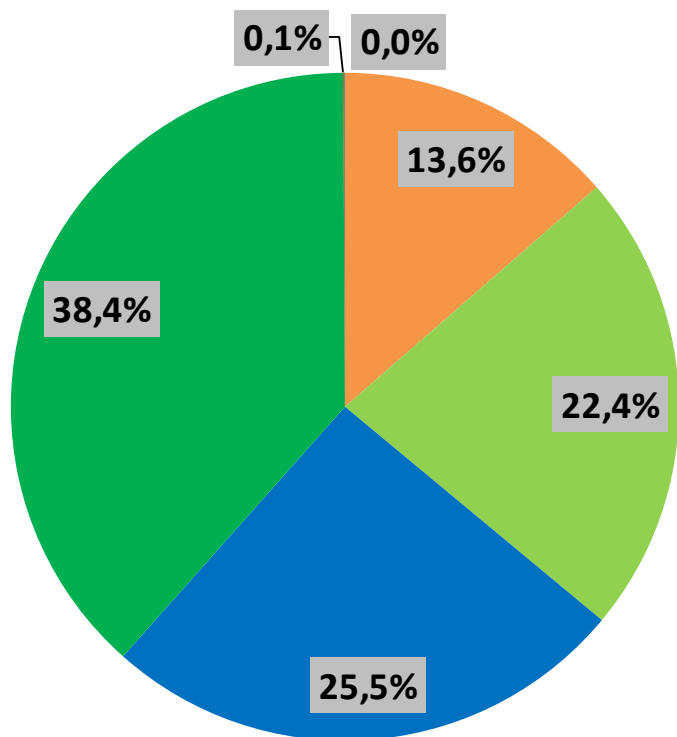

Nível de Endividamento - Janeiro de 2017

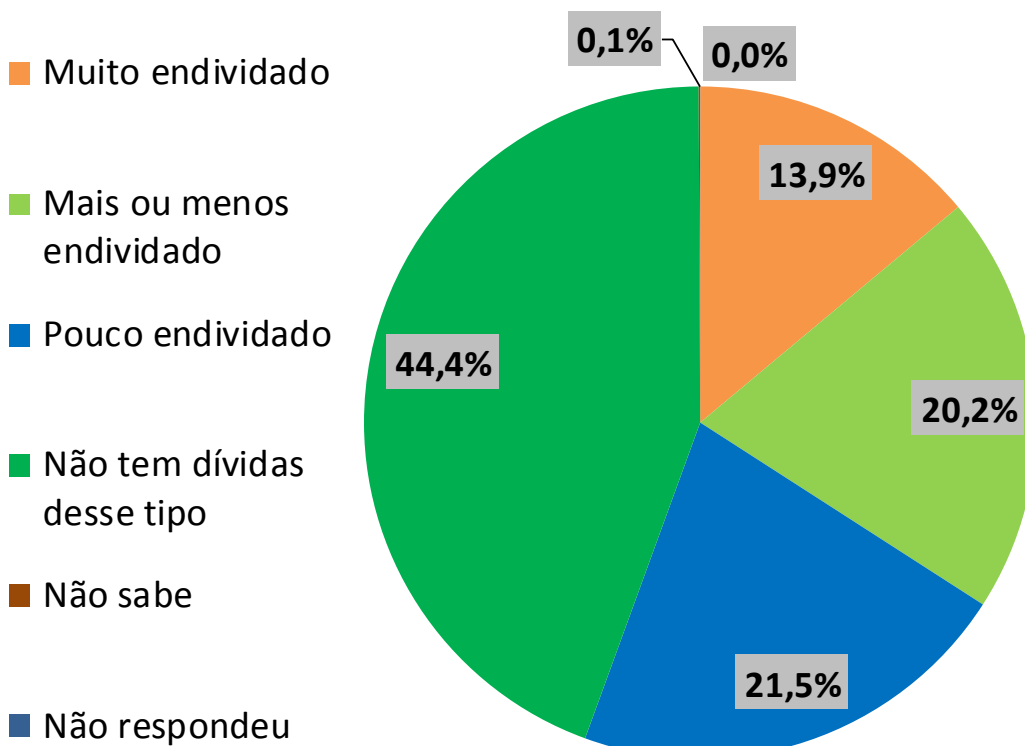

Principais Tipos de dívida

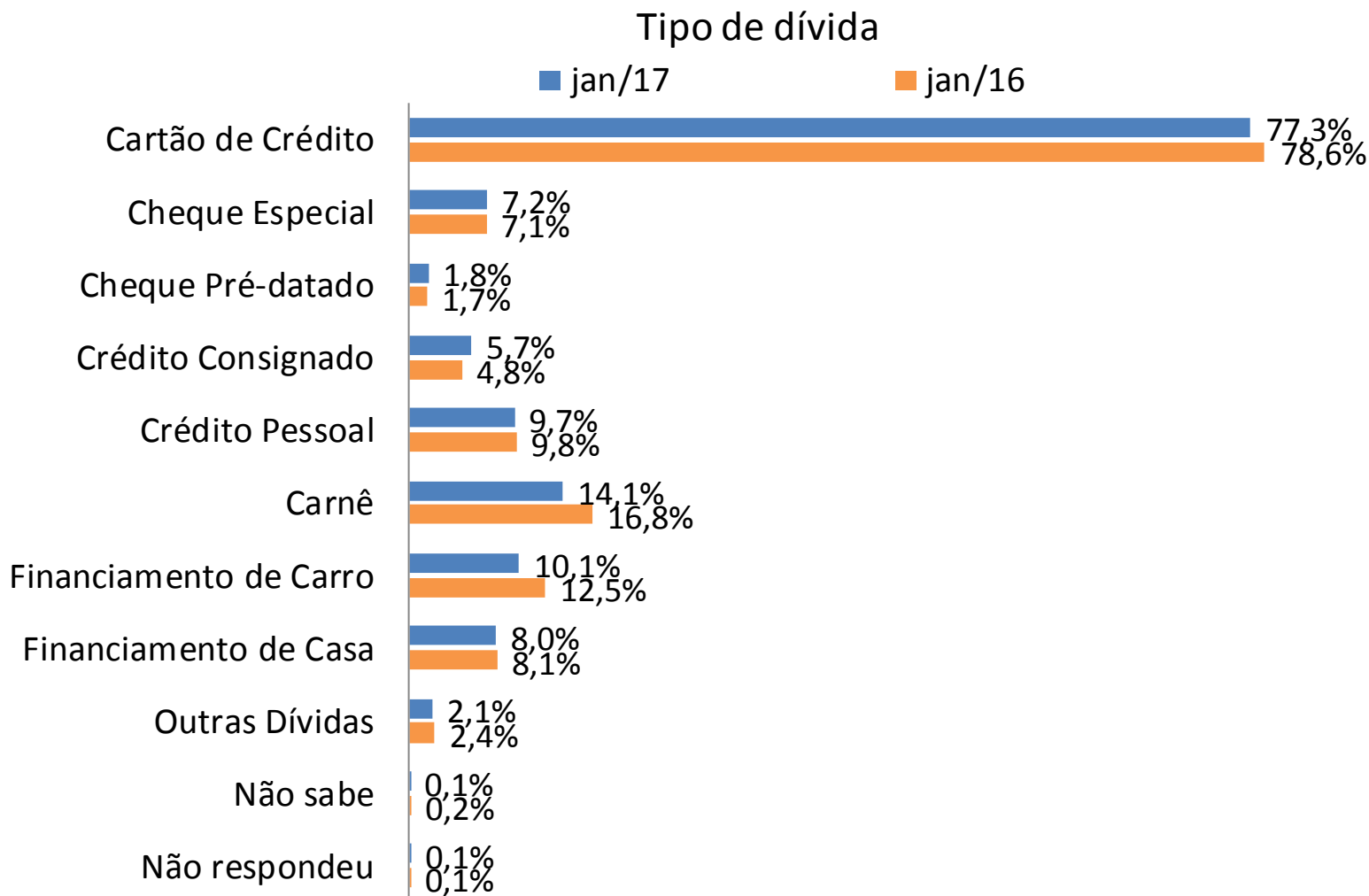

Nível de Endividamento – Faixa de Renda

Nível de endividamento			
(Cheque pré-datado, cartão de crédito, carnê de loja, empréstimo pessoal, prestação de carro e seguro)			
Janeiro de 2017			
Categoria	Total	Renda Familiar Mensal	
		Até 10 SM	+ de 10 SM
Muito Endividado	13,9%	15,0%	8,3%
Mais ou Menos Endividado	20,2%	20,9%	16,6%
Pouco Endividado	21,5%	21,5%	21,2%
Não Tem Dívidas desse Tipo	44,4%	42,4%	53,8%
Não Sabe	0,1%	0,1%	0,1%
Não Respondeu	0,0%	0,0%	0,0%
Famílias Endividadas	55,6%	57,5%	46,1%

Tempo de Atraso (dias)

Tempo com pagamento em atraso (entre as famílias com conta em atraso)			
Janeiro de 2017			
Categoria	Total	Renda Familiar Mensal	
		Até 10 SM	+ de 10 SM
Até 30 dias	21,8%	20,3%	28,5%
De 30 a 90 dias	27,6%	28,5%	24,3%
Acima de 90 dias	49,2%	50,0%	43,5%
Não Sabe / Não Respondeu	1,4%	1,2%	3,7%
Tempo médio em dias	65,0	66,0	60,2

Tempo de Atraso – Faixa de Renda

- Tempo Médio com Pagamento em Atraso (-10SM)
- Tempo Médio com Pagamento em Atraso (+10SM)
- ▲ Tempo Médio com Pagamento em Atraso (Total)

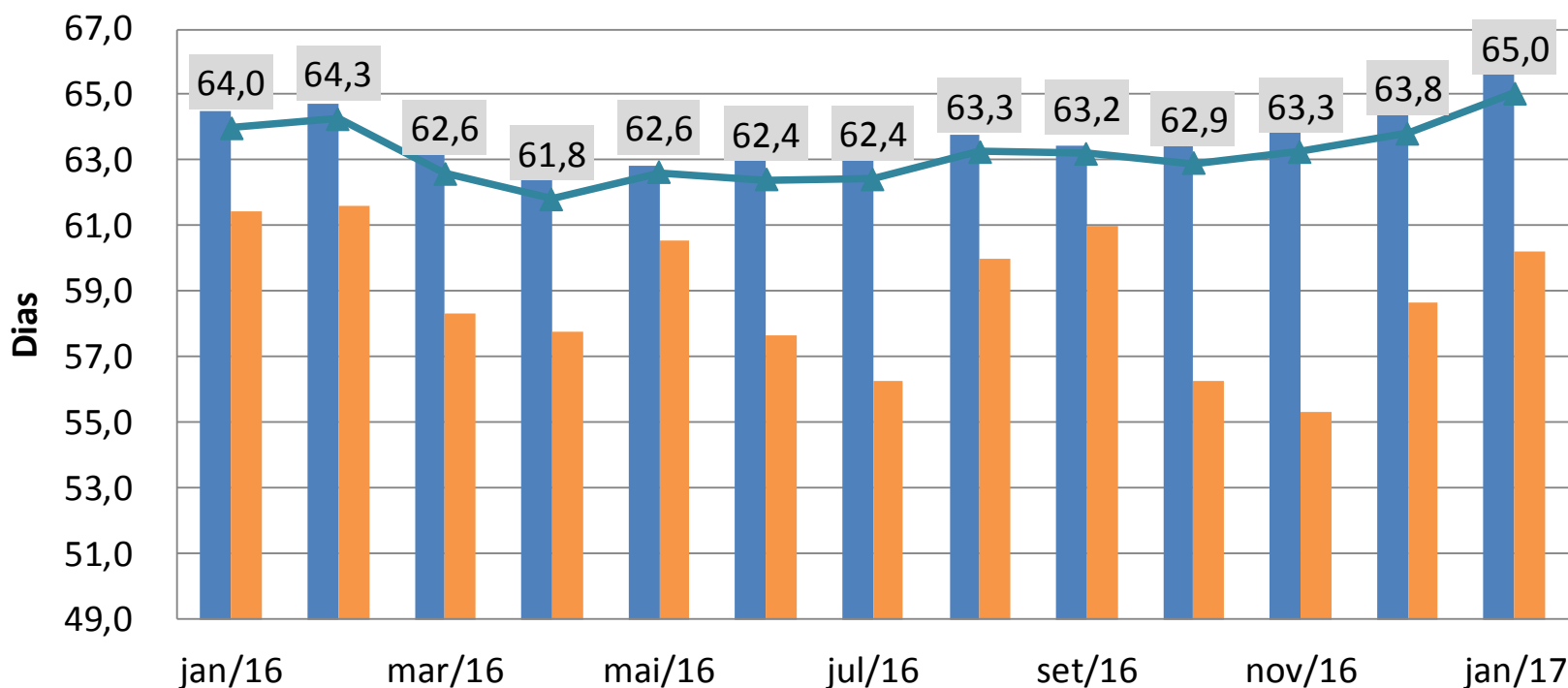

Tempo de Comprometimento (meses)

Tempo de Comprometimento com Dívida (entre os endividados)

Janeiro de 2017

Categoria	Total	Renda Familiar Mensal	
		Até 10 SM	+ de 10 SM
Até 3 meses	26,8%	26,7%	27,0%
Entre 3 e 6 meses	20,2%	21,3%	16,0%
Entre 6 meses e 1 ano	15,5%	15,7%	14,4%
Por mais de um ano	33,0%	31,6%	39,9%
Não Sabe / Não Respondeu	4,5%	4,8%	2,7%
Tempo médio em meses	7,0	6,9	7,4

Tempo de Comprometimento – Faixa de Renda

- Tempo Médio de Comprometimento com Dívidas (-10SM)
- Tempo Médio de Comprometimento com Dívidas (+10SM)
- ▲ Tempo Médio de Comprometimento com Dívidas (Total)

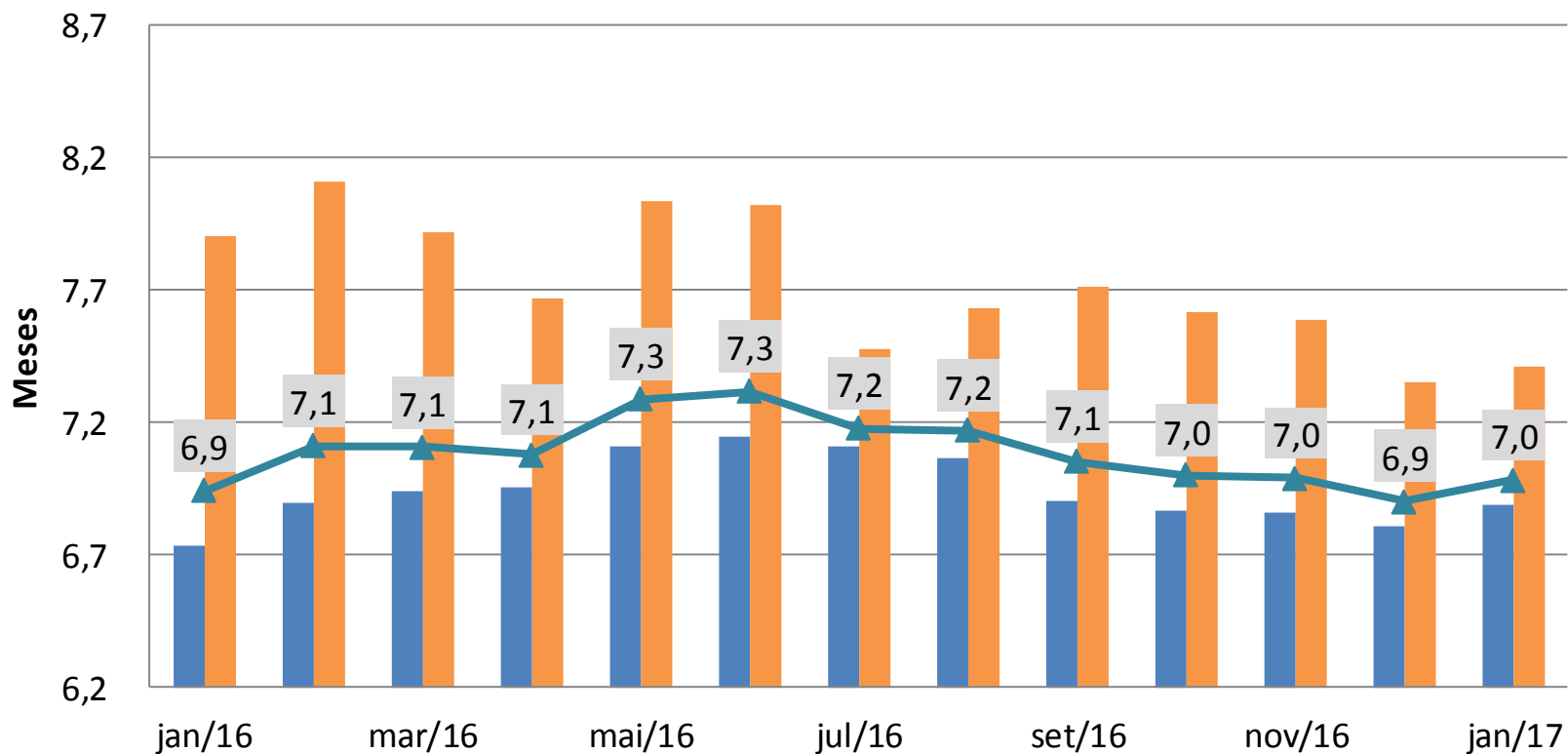

Parcela da Renda Comprometida (%)

Parcela da Renda Comprometida com Dívida (entre os endividados)

(Cheque pré-datado, cartão de crédito, carnê de loja, empréstimo pessoal, prestação de carro e seguro)

Janeiro de 2017

Faixa	Total	Renda Familiar Mensal	
		Até 10 SM	+ de 10 SM
Menos de 10%	22,4%	21,5%	26,4%
De 11% a 50%	49,9%	48,9%	55,2%
Superior a 50%	21,2%	22,5%	15,2%
Não Sabe / Não Respondeu	6,4%	7,0%	3,3%
Parcela Média	30,0%	30,5%	28,0%

Parcela da Renda – Faixa de Renda

- Parcela Média da Renda Comprometida com Dívidas (-10SM)
- Parcela Média da Renda Comprometida com Dívidas (+10SM)
- ▲ Parcela Média da Renda Comprometida com Dívidas (Total)

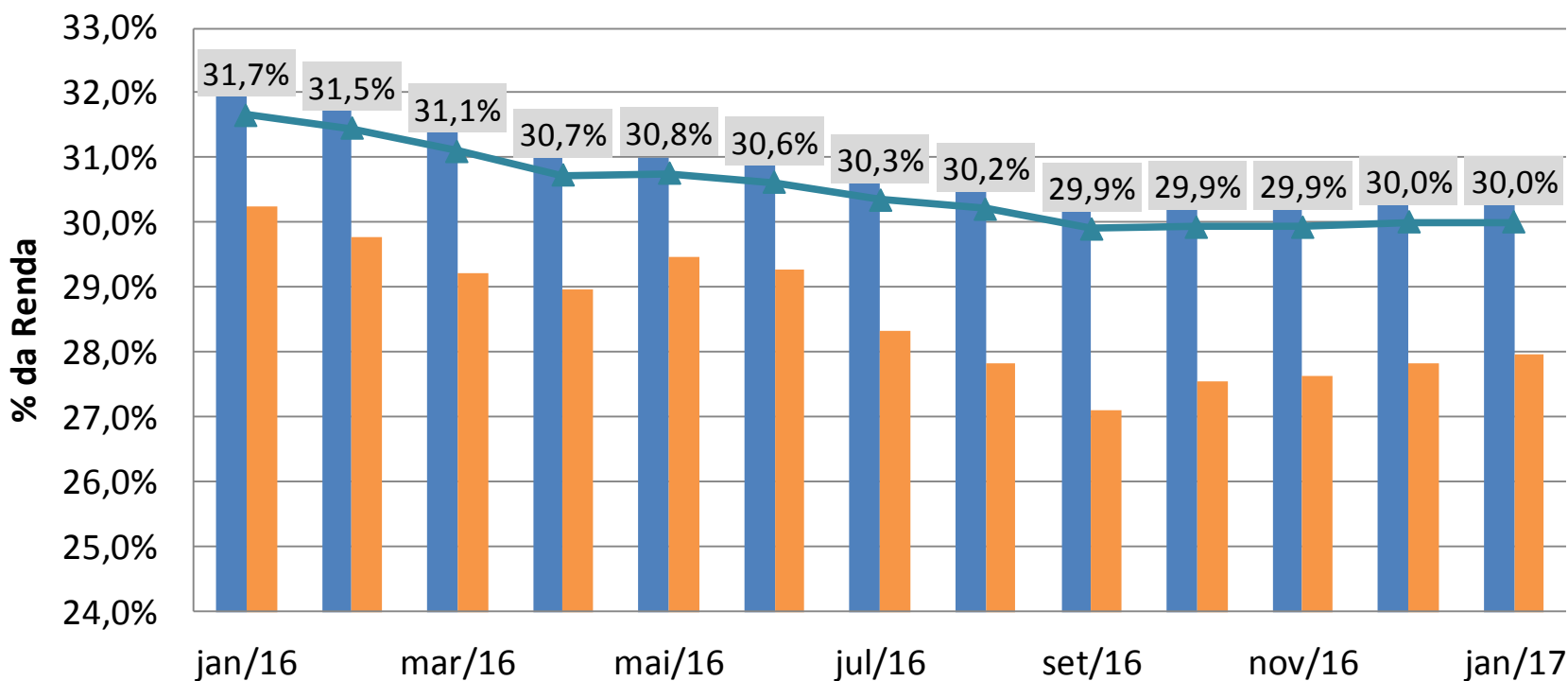

Destques

- O percentual de famílias com dívidas recuou em janeiro de 2016, pelo quarto mês consecutivo, alcançando o menor patamar desde junho de 2010;
- A proporção de famílias com contas ou dívidas em atraso também recuou;
- Apesar da redução do endividamento e das contas em atraso, piorou a percepção das famílias em relação ao seu endividamento e à sua capacidade de pagamento;
- Houve aumento da parcela daquelas que se declararam muito endividadas e um percentual maior do total relatou que não tem perspectiva de quitar suas contas em atraso

contato:

mariannehanson@cnc.org.br